

FAX-Nachricht (Deckblatt)

An:

GeoInformation Bremen
Team 31 Informationssysteme
Lloydstraße 4
28217 Bremen

Datum: 03.06.2009

FAX: 0421/361-2295
e-mail: info@bfrvermessung.de

Anzahl Seiten:
(einschl. Deckblatt)

Von:

Dipl.-Ing Peter Hübert

SBN Leitstelle LISA Celle

Hausadr.: Fuhsestraße 11, 29221 Celle

Postadr.: Postfach 1463, 29626 Munster

Tel.: 05141 / 918-172

e-mail: Peter.Huebert@sb-lh.niedersachsen.de

BFR Vermessung

Anmeldung von Änderungs- und Korrekturbedarf der Systemkataloge

Hiermit schlage(n) ich (wir) vor, folgende Anregungen im Rahmen der Fortschreibung der Systemkataloge zu berücksichtigen.

Nr.:		Folie:	850	OS:	NEU	OTS:		Katalogseite:	
Korrekturbedarf / Änderungsvorschlag				Erweiterung der Systemkataloge um das Objekt: „Sonderbauwerk, Auslaufbauwerk“ Art der Erfassung: flächenförmig Derzeit existiert nur das punktförmige Sonderbauwerk, Auslaufbauwerk 6 850 3330. Anbei der Ausschnitt eines Kanalbestandsplans					
X	Erweiterung	X	OAK						
	Korrektur	X	OBAK						
		X	SIK						
Sonstiges									
(zutreffende Änderungsart und Katalog bitte ankreuzen)									

Hinweis: Bitte alle Änderungsvorschläge durchnummerieren.
Fragen? → Tel. 0421 / 361 17178

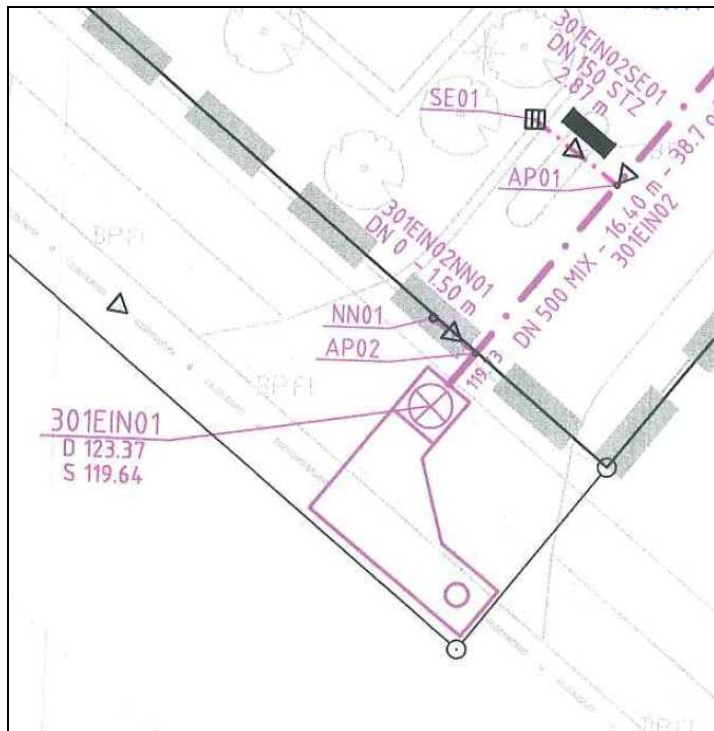

flächenförmiges Sonderbauwerk Auslaufbauwerk. hier: 301EIN01

Hinweis: Bitte alle Änderungsvorschläge durchnummerieren.
Fragen? → Tel. 0421 / 361 17178